Схема планировочной организации земельного участка

Характеристики земельного участка:

земельный участок с КН 66:36:0107003:196
площадь земельного участка 1156,00 м кв
процент застройки с учетом проектируемого здания склада -44%

Технические характеристики проектируемого здания:
площадь - 448 м кв.*
количество наземных этажей- 2 эт.*
количество подземных- нет
высота здания-8 м*

*Все размеры и отметки уточнить по месту или на стадии РП.

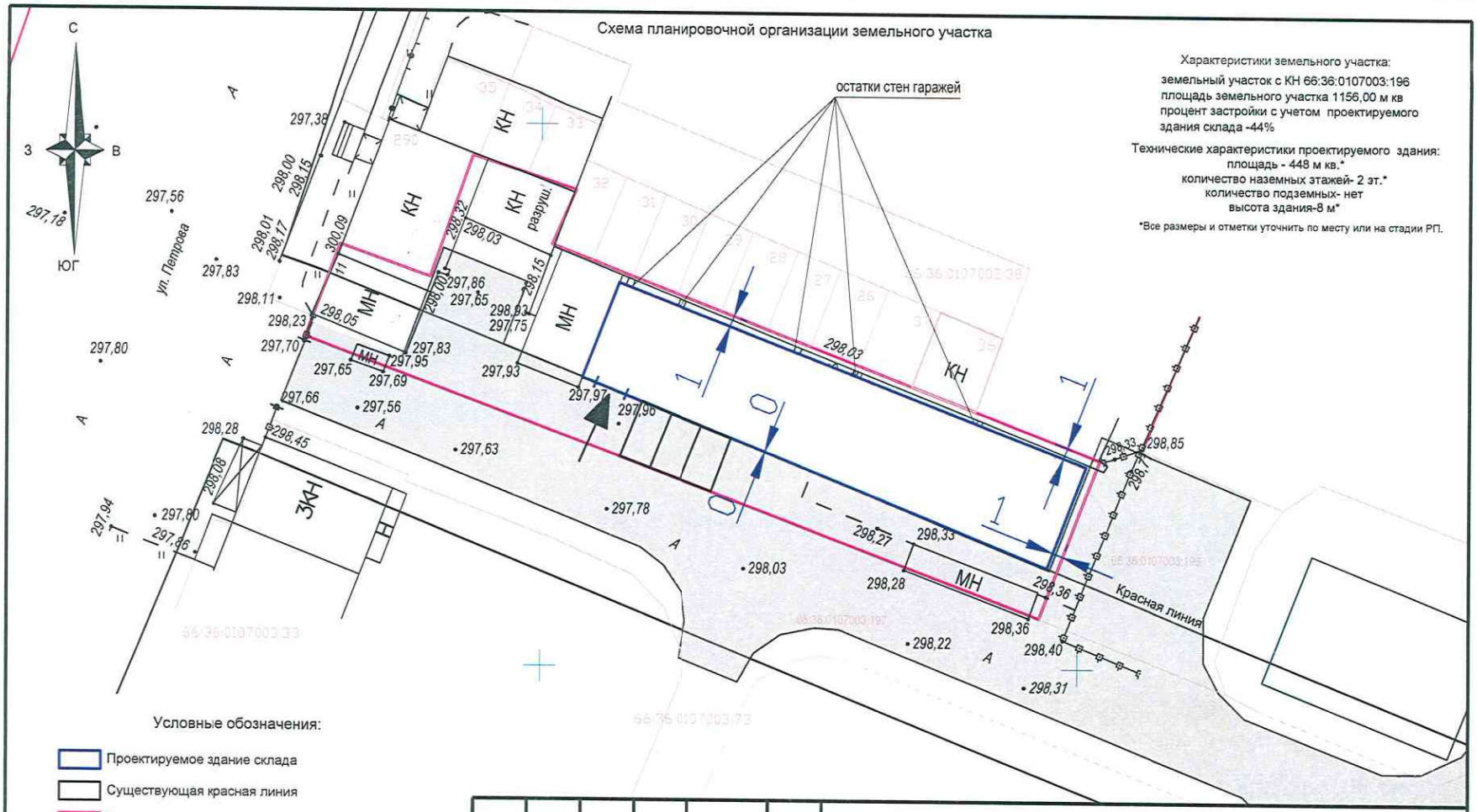

Условные обозначения:

- Проектируемое здание склада
- Существующая красная линия
- Граница существующего земельного участка для расположения здания склада
- Существующее ограждение
- Въезд на склад
- Покрытие автомобильного проезда

Изм.	Кол.уч	Лист	№ док	Подп.	Дата

Схема планировочной организации земельного участка

по ул. Петрова, д.11,
г. Верхняя Пышма,
Свердловской области

Лист	Листов	Масштаб
		1:500

Заказчик:

формат А4