ОБЩЕСТВО С ОГРАНИЧЕННОЙ ОТВЕТСТВЕННОСТЬЮ
ПРОЕКТНО-СТРОИТЕЛЬНАЯ КОМПАНИЯ «ЭВЕРЕСТ»

Заказчик - АО «Уралэлектромедь»

Внесение изменений в документацию по планировке территории «Улично- дорожная сеть г. Верхняя Пышма. Реконструкция ул. Обогатителей

ПРОЕКТНАЯ ДОКУМЕНТАЦИЯ

Раздел 1

Проект межевания территории

Графическая часть

ПМ-660-25

Из	№	Подп.	Дата
1	660-25		07.2025

Екатеринбург 2025

Подп. и дата
Инв. № дубл.
Взам. инв. №
Подп. и дата
Инв. № подл.

Изм.	Лист	№ докум.	Подп.	Дата
1	Все			

Лист

СХЕМА РАЗМЕЩЕНИЯ ПРОЕКТИРУЕМОЙ ТЕРРИТОРИИ В СТРУКТУРЕ ГОРОДА

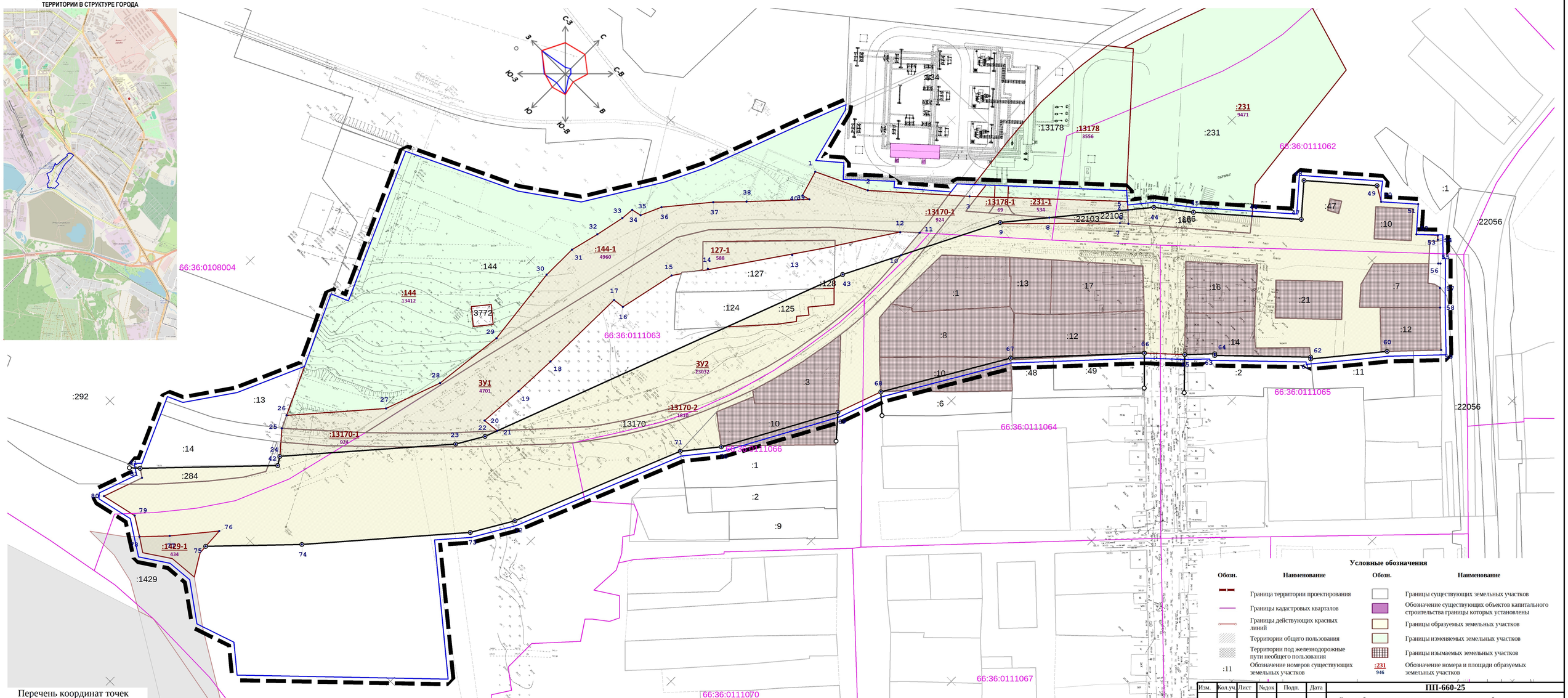

Условные обозначения

Обозн.	Наименование	Обозн.	Наименование
	Граница территории проектирования		Границы существующих земельных участков
	Границы кадастровых кварталов		Обозначение существующих объектов капитального строительства границы которых установлены
	Границы действующих красных линий		Границы образуемых земельных участков
	Территории общего пользования		Границы изменяемых земельных участков
	Территории под железнодорожные пути необщего пользования		Границы изымаемых земельных участков
:11	Обозначение номеров существующих земельных участков	:231 / 946	Обозначение номера и площади образуемых земельных участков

Перечень координат точек

№	X	Y	№	X	Y	№	X	Y	№	X	Y	№	X	Y	№	X	Y	№	X	Y	№	X	Y	№	X	Y
1	404133.11	1532769.82	10	404134.02	1532830.20	19	403949.02	1532742.26	28	403924.03	1532711.41	37	404085.85	1532744.29	46	404273.00	1532941.36	55	404322.50	1533024.68	64	404210.62	1532977.16	73	403881.49	1532775.44
2	404145.21	1532795.17	11	404148.57	1532828.80	20	403926.48	1532740.63	29	403960.09	1532715.52	38	404097.98	1532755.96	47	404289.42	1532960.12	56	404323.30	1533025.48	65	404199.65	1532966.73	74	403817.15	1532719.64
3	404179.34	1532833.64	12	404141.79	1532821.72	21	403927.39	1532748.82	30	404000.63	1532710.76	39	404121.16	1532777.60	48	404304.24	1532947.21	57	404314.42	1533034.00	66	404185.79	1532951.86	75	403782.20	1532686.04
4	404233.77	1532891.70	13	404095.17	1532791.29	22	403921.00	1532746.41	31	404018.61	1532710.84	40	404120.10	1532773.71	49	404328.46	1532975.09	58	404307.51	1533041.05	67	404136.37	1532905.94	76	403792.49	1532685.41
5	404231.00	1532894.90	14	404060.24	1532766.13	23	403907.81	1532738.70	32	404033.12	1532714.44	41	403786.66	1532634.85	50	404324.15	1532982.32	59	404292.71	1533056.53	68	404078.00	1532871.71	77	403773.10	1532669.48
6	404226.21	1532900.02	15	404044.89	1532755.57	24	403840.69	1532680.40	33	404047.81	1532717.55	42	403836.66	1532682.91	51	404336.54	1532996.34	60	404272.95	1533037.75	69	404055.42	1532863.67	78	403762.00	1532659.00
7	404223.41	1532896.75	16	404016.30	1532749.42	25	403851.40	1532671.12	34	404054.26	1532718.14	43	404106.23	1532816.21	52	404325.13	1533006.53	61	404243.05	1533013.22	70	404001.50	1532834.37	79	403767.83	1532649.71
8	404200.18	1532869.60	17	404015.63	1532743.79	26	403857.74	1532668.18	35	404055.30	1532723.04	44	404241.17	1532903.25	53	404332.37	1533014.52	62	404243.62	1533012.52	71	403985.31	1532821.32	80	403763.80	1532631.87
9	404181.00	1532853.86	18	403971.05	1532743.08	27	403895.68	1532701.18	36	404065.65	1532727.62	45	404253.51	1532919.10	54	404330.83	1533016.07	63	404210.03	1532977.77	72	403901.58	1532787.18	81	403783.94	1532638.90

Изм.	Кол.уч.	Лист	Nодок	Подп.	Дата

ПП-660-25

Схема отображающая местоположение границ существующих, образуемых и изменяемых земельных участков, а также их характеристики и способы образования

Внесение изменений в документацию по планировке территории «Улично-дорожная сеть г. Верхняя Пышма. Реконструкция ул. Обогатителей»

Должность	Фамилия	Подп.	Дата
ГИП	Баландин		06/25
ГАП	Титова		06/25
Геодезист	Веденеев		06/25
Нормоконтрол	Баландин		06/25
Нормоконтрол	Баландин		04/25

АО "Уралэлектромедь"

Чертеж межевания территории (Этап 1)
М1:1000

Стадия	Лист	Листов
ПП	ЧМ1	1

PROJECT everest

Копировал

Формат 420x800

СХЕМА РАЗМЕЩЕНИЯ ПРОЕКТИРУЕМОЙ ТЕРРИТОРИИ В СТРУКТУРЕ ГОРОДА

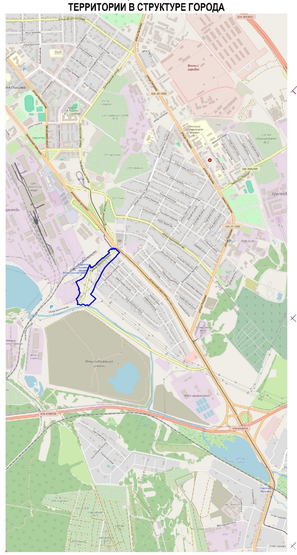

66:36:0108004

66:36:0111062

66:36:0111063

66:36:0111064

66:36:0111065

66:36:0111066

66:36:0111088

2.1
10550

2.2
7397

2.3
589

2.4
28074

2.5
11229

Условные обозначения

Обозн.	Наименование	Обозн.	Наименование
	Граница территории проектирования		Границы существующих земельных участков
	Границы кадастровых кварталов		Обозначение существующих объектов капитального строительства границы которых установлены
	Границы действующих красных линий		Границы образуемых земельных участков
	Территории общего пользования		Границы изменяемых земельных участков
	Территории под железнодорожные пути необщего пользования		Границы изымаемых земельных участков
:11	Обозначение номеров существующих земельных участков	:231/946	Обозначение номера и площади образуемых земельных участков

Изм.	Кол.уч.	Лист	№док	Подп.	Дата	ПП-660-25			
						Схема отображающая местоположение границ существующих, образуемых и изменяемых земельных участков, а также их характеристики и способы образования			
						Внесение изменений в документацию по планировке территории «Улично-дорожная сеть г. Верхняя Пышма. Реконструкция ул. Обогатителей»			
Должность		Фамилия		Подп.	Дата				
ГИП		Баландин			06/25	АО "Уралэлектромедь"	Стадия	Лист	Листов
ГАП		Титова			06/25		ПП	ЧМ2	1
Геодезист		Веденеев			06/25				
Нормоконтроль		Баландин			06/25	Чертеж межевания территории (Этап 2) М1:1000	PROJECT everest		
Нормоконтроль		Баландин			04/25				

Копировал

Формат 420x800

ОБЩЕСТВО С ОГРАНИЧЕННОЙ ОТВЕТСТВЕННОСТЬЮ
ПРОЕКТНО-СТРОИТЕЛЬНАЯ КОМПАНИЯ «ЭВЕРЕСТ»

Заказчик -АО «Уралэлектромедь»

Внесение изменений в документацию по планировке территории «Улично- дорожная сеть г. Верхняя Пышма. Реконструкция ул. Обогатителей

ПРОЕКТНАЯ ДОКУМЕНТАЦИЯ

Раздел 2

Проект межевания территории

Текстовая часть

ПМ-660-25

Из	№	Подп.	Дата
1	660-25		07.2025

Екатеринбург 2025

Подп. и дата | Инв. № дубл. | Взам. инв. № | Подп. и дата | Инв. № подл.

Изм.	Лист	№ докум.	Подп.	Дата		Лист
1	Все					

0000 Копировал Формат А4

Оглавление

Введение 2
Местоположение и границы проектируемого района 5
Современное использование территории 5
Проектные решения межевания территории 5
Приложение 1 22

Введение

2.1 Проект планировки и проект межевания территории разработан в соответствии с постановлением Администрации ГО Верхняя Пышма от 29.06.2021 № 547 «О подготовке проекта планировки территории и проекта межевания территории объекта: «Улично-дорожная сеть г. Верхняя Пышма. Реконструкция ул. Обогатителей», заданием на подготовку внесения изменений в документацию по планировке территории утвержденным Администрацией городского округа Верхняя Пышма от 23.05.2025 №660 «О подготовке внесения изменений в документацию по планировке территории «Улично-дорожная сеть г. Верхняя Пышма. Реконструкция ул. Обогатителей» (Приложение 1).

Целью проекта межевания территории является определение местоположения границ образуемых, изменяемых земельных участков, территорий общего пользования.

При разработке настоящего проекта учтены следующие нормативные правовыеакты и нормативные материалы:

1. Градостроительный кодекс Российской Федерации от 29.12.2004 №190-ФЗ;
2. Земельный кодекс Российской Федерации от 25.10.2001 №136-ФЗ;
3. Лесной кодекс Российской Федерации от 04.12.2006 №200-ФЗ;
4. Водный кодекс Российской Федерации;

2.2 Региональными нормативами градостроительного проектирования Свердловской области (РНГП СО утверждены постановлением Правительства Свердловской области от 1.08.2023 г. № 435-П);

6. МНГП г. Верхняя Пышма Утверждены Решением №40/5 от 25 февраля 2016 года «О нормативах градостроительного проектирования городского округа Верхняя Пышма» (с изменениями на 21.12.2017года);
7. СП 42.13330.2016. Свод правил. Градостроительство. Планировка и застройка городских и сельских поселений. Актуализированная редакция СНиП 2.07.01-89*;
8. СНиП 11-04-2003 «Инструкция о порядке разработки, согласования, экспертизы и утверждения градостроительной документации» (в части, не противоречащей Градостроительному Кодексу РФ);
9. Приказ министерства строительства и ЖКХ РФ от 25.04.2017г. № 742/пр «О порядке установления и отображения красных линий, обозначающих границы территорий, занятых линейными объектами и (или) предназначенных для размещения линейных объектов»;
10. Постановлением Правительства Российской Федерации от 12.05.2017 №564 «Об утверждении Положения о составе и содержании проектов планировки территории, предусматривающих размещение одного или нескольких линейных объектов»;
11. СП 11-112-2001 «Порядок разработки и состав раздела «Инженерно-технические мероприятия гражданской обороны. Мероприятия по предупреждению чрезвычайных ситуаций» градостроительной

документации для территории городских и сельских поселений, других муниципальных образований»;

12. СП 2.6.1.2612-10 «Основные санитарные правила обеспечения радиационнойбезопасности» (ОСПОРБ – 99/2010);
13. СП 115.13330.2016 «Геофизика опасных природных воздействий. Актуализированнаяредакция СНиП 22-01-95";
14. СП 34.13330.2012 «Автомобильные дороги. Актуализированная редакция СНиП 2.05.02-85* (с Изменениями № 1,2) (далее – СП 34.13330.2012);
15. СНиП 2.01.51-90 «Инженерно-технические мероприятия гражданской обороны»;
16. СТО 70238424.29.240.20.003-2011 «Воздушные линии напряжением 35-750 кВ.Условия создания. нормы и требования»;
17. Постановление правительства Российской Федерации от 24 февраля 2009 №160 «О порядке установления охранных зон объектов электросетевого хозяйства и особых условий использования земельных участков, расположенных в границах таких зон», сизменениями от 21.12.2018.

Исходные материалы, использованные для разработки проекта межевания территории:

1. Топографическая основа масштабов М 1:500;
2. Сведения Государственного кадастра недвижимости (филиал ФГБУ «ФКПРосреестра» по Свердловской области);
3. Приложение к решению Думы городского округа Верхняя Пышма от 25 ноября 2018 года №5/5 «Генеральный план городского округа Верхняя Пышма»;
4. Приложение к решению Думы городского округа Верхняя Пышма от 31 октября 2019 года №15/4 «Правила землепользования и застройки городского округа Верхняя Пышма» (с изменениями);
5. Проект «Улично-дорожная сеть г. Верхняя Пышма. Реконструкция ул. Обогатителей. 1 этап: участок от пр. Успенского до ул. Фабричная», разработанный ООО ПСК «Эверест» в 2021 году;
6. Отчёт по инженерно-геодезическим изысканиям: «Улично-дорожная сеть г. Верхняя Пышма. Реконструкция ул. Обогатителей», ш.№17-09/21-ИГДИ, разработанный ИП Давыдов Г.А. в 2021 году;
7. Отчёт по инженерно-геологическим изысканиям: «Улично-дорожная сеть г. ВерхняяПышма. Реконструкция ул. Обогатителей», ш.№02-11/21-ИГИ, разработанный ИП Давыдов Г.А. в 2021 году;
8. Проект: «Проект планировки и межевания для размещения линейного объекта: «Строительства и реконструкция улично-дорожной сети городского округа Верхняя Пышма со строительством трамвайной линии в границах городского округа Верхняя Пышма»», утверждённый постановлением администрации городского округа Верхняя Пышма от 28.10.2016 №1359 «Об утверждении проекта планировки территории и проекта межевания территории»;
9. Ранее разработанный проект: «Проект планировки и межевания территории в границах ул. Декабристов-Красных Партизан-Горняков и в

границах просп. Успенский - ул. Декабристов - ул. Красных Партизан в г. Верхняя Пышма»;

10. Проект: «Дорожно-транспортная инфраструктура г. Верхняя Пышма. Автодорога проспект Успенский от ул. Петрова до путепровода» г. Верхняя Пыша Свердловской области. Внесение изменений в проект планировки территории», утверждённый постановлением администрации городского округа Верхняя Пышма от 02.04.2021 №253 «Об утверждении проекта «Дорожно-транспортная инфраструктура г. Верхняя Пышма. Автодорога проспект Успенский от ул. Петрова до путепровода. Внесение изменений в проект межевания территории»;
11. Проект: ««Центральная распределительная подстанция 6кВ». Реконструкция сетижелезнодорожных путей необщего пользования ЖДЦ АО «Уралэлектромедь» и подготовительные работы», разработанный АО «Уралэлектромель» в 2020 году.
12. Постановления администрации городского округа Верхняя Пышма от 23.05.2025 №660 «О подготовке внесения изменений в документацию по планировке территории «Улично-дорожная сеть г. Верхняя Пышма. Реконструкция ул. Обогатителей».

2.3

13. Генеральный план городского округа Верхняя Пышма применительно к территории города Верхняя Пышма, утвержденный Решением думы городского округа Верхняя Пышма от 29 мая 2017 годы №58/1 (далее - Генеральный план).

Местоположение и границы проектируемого района

Территория проектирования расположена в Свердловской области, г. Верхняя Пышма, южная часть. Проект межевания территории разработан для участка улицы Обогатителей от перекрёстка ул. Обогатителей с пр. Успенский до пересечения с проезжей частью дороги, расположенной в границах земельного участка 66:00:0000000:1429.

Современное использование территории

2.4 Территория в границах проекта составляет 8.3 га. В настоящее время на территорииинаходится индивидуальная жилая застройка, складские территории, а также железнодорожный тупик.

По сведениям ФГИС ЕГРН (май 2025) территория в границах проекта межевания расположена в кадастровых кварталах: 66:36:0108004, 66:36:0111062, 66:36:0111063, 66:36:0111064, 66:36:0111065, 66:36:0111066, 66:36:0111088 и включает в себя земельные участки, приведенные в Таблице 1.

Проектные решения межевания территории

Проект межевания территории разработан совместно с Проектом планировки территории и выполнен на основе его проектных решений. Результатом Проекта межевания территории является определение границ образуемых земельных участков.

Реализация проекта межевания территории предусмотрена в два этапа. На Этапе 1 происходит образование участков путём раздела существующих земельных участков. После образования участков Этапа 1 происходит изъятие участков, являющихся исходными для земельных участков Этапа 2. На этапе 2 происходит образование пяти земельных участков. Способы образования земельных участков приведены в Таблице 2.

Категория земель образуемых земельных участков «Земли населенных пунктов».

Проектом межевания предусмотрено изъятие земельных участков в связи с размещением автомобильной дороги местного значения - ул. Обогатителей.

Перечень изымаемых земельных участков приведен в Таблице 3. На основании ст. 239.2 Гражданского кодекса РФ предусматривается отчуждение объектов капитального строительства, расположенных на земельных участках, изымаемых для государственных и муниципальных нужд.

Перечень земельных участков, отнесённых к территории общего пользования приведен в Таблице 4

Перечень координат характерных точек образуемых земельных участков приведен вТаблице 5.1 и Таблице 5.2.

Сведения о границах территории, применительно к которой осуществляется подготовка проекта межевания приведены в Таблице 6.

Таблица 1 – Сведения о существующих земельных участках

№ п/п	Кадастровый номер	Адрес	Вид разрешенного использования	Площадь, кв.м.	Сведения о зарегистрированныхправах на земельный участок
1	ЕЗ 66:36:0108004:12 (66:36:0108004:14)	обл. Свердловская, г. Верхняя Пышма, ул. Обогатителей, дом 8а, дом	Для размещения складских помещений	3613	Аренда
2	66:36:0108004:144	Свердловская область, г. Верхняя Пышма, ул. Обогатителей	складские площадки	18373	Аренда
3	66:36:0108004:284	Российская Федерация, Свердловская область, г. Верхняя Пышма, ул. Обогатителей	склады	432	Сведения о зарегистрированных правах отсутствуют
4	66:36:0111062:10	обл. Свердловская, г. Верхняя Пышма, ул. Обогатителей, дом 2	под многоквартирным домом	303	Общая долевая собственность
5	66:36:0111062:166	Российская Федерация, Свердловская область, г. Верхняя Пышма, ул. Обогатителей	Улично-дорожная сеть	529	Сведения о зарегистрированных правах отсутствуют
6	66:36:0111062:47	Свердловская область, г. Верхняя Пышма, проспект Успенский, 1/63	для размещения трансформаторной подстанции ТП-80 для наружного освещения автомобильной дороги с путепроводом	37	Собственность
2.5 ~~8~~	~~66:36:0111063:126~~	~~Российская Федерация, Свердловская область, г. Верхняя Пышма, ул. Обогатителей~~	~~Железнодорожный транспорт~~	~~198~~	~~Сведения о зарегистрированных правах отсутствуют~~
10	66:36:0111063:2	обл. Свердловская, г. Верхняя Пышма, ул. Электролитная, дом 2а	под жилой дом индивидуальной жилой застройки	1280	Общая долевая собственность
10.1	66:36:0111063:124	Свердловская область, г. Верхняя Пышма, ул. Электролитная, дом 2а	Для индивидуальной жилой застройки	855	Сведения о зарегистрированных правах отсутствуют
10.2	66:36:0111063:125	Свердловская область, г. Верхняя Пышма, ул. Электролитная, дом 2а	Улично-дорожная сеть	425	Сведения о зарегистрированных правах отсутствуют
11	66:36:0111063:5	Свердловская обл, г Верхняя Пышма, ул Обогатителей, 7	под жилой дом индивидуальной жилой застройки	1769	Собственность

Инв. № подл.	Подп. и дата	Взам. инв. №	Инв. № дубл.	Подп. и дата

2.5

№ п/п	Кадастровый номер	Адрес	Вид разрешенного использования	Площадь, кв.м.	Сведения о зарегистрированныхправах на земельный участок
11.1	66:36:0111063:127	Российская Федерация, Свердловская область, городской округ Верхняя Пышма, г. Верхняя Пышма, ул. Обогатителей	Для индивидуальной жилой застройки	1739	Сведения о зарегистрированных правах отсутствуют
11.2	66:36:0111063:128	Российская Федерация, Свердловская область, городской округ Верхняя Пышма, г. Верхняя Пышма, ул. Обогатителей	Улично-дорожная сеть	30	Сведения о зарегистрированных правах отсутствуют
12	66:36:0111064:1	обл. Свердловская, г. Верхняя Пышма, ул. Обогатителей, дом 5, дом	жилищное строительство	1290	Собственность
13	66:36:0111064:10	обл. Свердловская, г. Верхняя Пышма, ул. Электролитная, дом 3, дом	под жилой дом индивидуальной жилой застройки	1142	Собственность
14	66:36:0111064:12	обл. Свердловская, г. Верхняя Пышма, ул. Фабричная, дом 4, дом	под жилой дом индивидуальной жилой застройки	1449	Общая долевая собственность
15	66:36:0111064:13	Свердловская область, г. Верхняя Пышма, ул. Обогатителей, 3	индивидуальная жилая застройка	500	Собственность
16	66:36:0111064:17	обл. Свердловская, г. Верхняя Пышма, ул. Фабричная, дом 2	индивидуальное жилищное строительство	1169	Общая долевая собственность
17	66:36:0111064:8	обл. Свердловская, г. Верхняя Пышма, ул. Электролитная, дом 1	под жилой дом индивидуальной жилой застройки	1642	Собственность
18	66:36:0111065:12	Свердловская область, г. Верхняя Пышма, проспект Успенский, 1/61	Индивидуальная жилая застройка	660	Собственность
19	66:36:0111065:14	обл. Свердловская, г. Верхняя Пышма, ул. Фабричная, дом 3	под жилой дом индивидуальной жилой застройки	878	Общая долевая собственность
20	66:36:0111065:16	обл. Свердловская, г. Верхняя Пышма, ул. Фабричная, дом 1., здание в границах участка	под жилой дом индивидуальной жилой застройки	891	Собственность
21	66:36:0111065:21	обл. Свердловская, г. Верхняя Пышма, ул. Обогатителей, дом 1	под многоквартирным домом	643	Общая долевая собственность
22	66:36:0111065:7	Свердловская область, г. Верхняя Пышма, проспект Успенский, 1/62	Под жилой дом индивидуальной жилой застройки	791	Собственность
23	66:36:0111066:10	Свердловская область, г. Верхняя Пышма, ул. Электролитная, д. 6	под жилой дом индивидуальной жилой застройки	1250	Собственность

Инв. № подл.	Подп. и дата	Взам. инв. №	Инв. № дубл.	Подп. и дата

№ п/п	Кадастровый номер	Адрес	Вид разрешенного использования	Площадь, кв.м.	Сведения о зарегистрированныхправах на земельный участок
24	66:36:0111066:3	обл. Свердловская, г. Верхняя Пышма, ул. Электролитная, дом 4	индивидуальная жилая застройка	862	Собственность
2.5 ~~25~~	~~ЕЗ 66:36:0000000:149 (66:36:0111088:6)~~	~~обл. Свердловская, г. В. Пышма автодорога "Екатеринбург – Невьянск"~~	~~Для размещения автомобильных дорог и их конструктивных элементов~~	~~222660~~	~~Сведения о зарегистрированных правах отсутствуют~~
26	66: 36:0000000:13170	Свердловская область, г. Верхняя Пышма, район бывшей обогатительной фабрики	под железнодорожные тупики обогатительной фабрики	6586	Собственность
27	66:36:0000000:22056	Российская Федерация, Свердловская область, г. Верхняя Пышма, проспект Успенский	земельные участки (территории) общего пользования	37936	Собственность
28	66:36:0000000:22103	Российская Федерация, Свердловская область, г. Верхняя Пышма, ул. Обогатителей	Улично-дорожная сеть	140	Сведения о зарегистрированных правах отсутствуют
29	66:36:0000000:22139	Российская Федерация, Свердловская область, г. Верхняя Пышма, ул. Обогатителей	Железнодорожный транспорт	1887	Сведения о зарегистрированных правах отсутствуют
30	66:00:0000000:1429	Свердловская область, г. Верхняя Пышма, "Автомобильная дорога от ул. Обогатителей до автомобильной дороги г. Екатеринбург-г. Невьянск"	Автомобильный транспорт	28898	Аренда

2.6

Таблица 2.1.- Перечень образуемых земельных участков. Этап 1

Условные номера образуемых земельных участков	Номера характерных точек образуемых земельных участков	Кадастровые номера земельных участков, из которых образуются земельные участки	Площадь образуемых земельных участков, кв.м.	Способ образования земельных участков	Сведения об отнесении (неотнесении) образуемых земельных участков к территории общего пользования	Описание местоположения земельного участка	Вид разрешенного использования	Категория земель
1	2	3	4	5	6	7	8	9
ЗУ1	1-7 8-35 36-51	-	4701	Образование многоконтурного земельного участка, из земель, находящихся в государственной или муниципальной собственности	Не относится к территории общего пользования	Свердловская обл., г. Верхняя Пышма, ул. Обогатителей	Размещение железнодорожных путей 7.1.1	Земли населенных пунктов
ЗУ2	1-39 40-66 67-143	-	23032	Образование многоконтурного земельного участка, из земель, находящихся в государственной или муниципальной собственности	Земельный участок под полосу отвода дороги, относящийся к территории общего пользования	Свердловская обл., г. Верхняя Пышма, ул. Обогатителей	Улично-дорожная сеть 12.0.1	Земли населенных пунктов
:1429-1	1-9	66:00:0000000:1429	436	Образование земельного участка путем раздела земельного участка с кадастровым номером 66:00:0000000:1429, сохраняемого в измененных границах	Земельный участок под полосу отвода дороги, относящийся к территории общего пользования	Свердловская обл., г. Верхняя Пышма, ул. Обогатителей	Улично-дорожная сеть 12.0.1	Земли населенных пунктов
:13170-1	1-13	66:36:0000000:13170	924	Образование земельного участка путем раздела земельного участка с кадастровым номером 66:00:0000000:13170	Не относится к территории общего пользования	Свердловская обл., г. Верхняя Пышма, ул. Обогатителей	Размещение железнодорожных путей 7.1.1	Земли населенных пунктов
:13170-2	1-47	66:36:0000000:13170	1810		Земельный участок под полосу отвода дороги, относящийся к территории общего пользования		Улично-дорожная сеть 12.0.1	Земли населенных пунктов

Инв. № подл.	Подп. и дата	Взам. инв. №	Инв. № дубл.	Подп. и дата

Условные номера образуемых земельных участков	Номера характерных точек образуемых земельных участков	Кадастровые номера земельных участков, из которых образуются земельные участки	Площадь образуемых земельных участков, кв.м.	Способ образования земельных участков	Сведения об отнесении (неотнесении) образуемых земельных участков к территории общего пользования	Описание местоположения земельного участка	Вид разрешенного использования	Категория земель
1	2	3	4	5	6	7	8	9
:144-1	1-32	66:36:0108004:144	4960	Образование земельного участка путем раздела земельного участка с кадастровым номером 66:36:0108004:144, сохраняемого в измененных границах	Не относится к территории общего пользования	Свердловская обл., г. Верхняя Пышма, ул. Обогатителей	Размещение железнодорожных путей 7.1.1	Земли населенных пунктов
:127-1	1-4	66:36:0111063:127	588	Образование земельного участка путем раздела земельного участка с кадастровым номером 66:36:0111063:127 сохраняемого в измененных границах	Не относится к территории общего пользования	Свердловская обл., г. Верхняя Пышма, ул. Обогатителей	Размещение железнодорожных путей 7.1.1	Земли населенных пунктов
13178-1		66:36:0000000:13178	69	Образование земельного участка путем раздела земельного участка с кадастровым номером 66:36:0000000:13178, сохраняемого в измененных границах	Не относится к территории общего пользования	Свердловская обл., г. Верхняя Пышма, ул. Обогатителей	Размещение железнодорожных путей 7.1.1	Земли населенных пунктов
231-1	1-6 7-16	66:36:0000000:231	534	Образование многоконтурного земельного участка путем раздела земельного участка с кадастровым номером 66:36:0000000:231, сохраняемого в измененных границах	Не относится к территории общего пользования	Свердловская обл., г. Верхняя Пышма, ул. Обогатителей	Размещение железнодорожных путей 7.1.1	Земли населенных пунктов

Инв. № подл.	Подп. и дата	Взам. инв. №	Инв. № дубл.	Подп. и дата

Таблица 2.2. - Перечень образуемых земельных участков. Этап 2

Условные номера образуемых земельных участков	Номера характерных точек образуемых земельных участков	Кадастровые номера земельных участков, из которых образуются земельные участки	Площадь образуемых земельных участков, кв.м.	Способ образования земельных участков	Сведения об отнесении (неотнесении) образуемых земельных участков к территории общего пользования	Описание местоположения земельного участка	Вид разрешенного использования	Категория земель
1	2	3	4	5	6	7	8	9
2.1		66:36:0111062:10, 66:36:0111062:166, 66:36:0111062:47, 66:36:0111065:12, 66:36:0111065:14, 66:36:0111065:16, 66:36:0111065:21, 66:36:0111065:7	10550	Образование двух земельных участков путем перераспределения земельных участков с кадастровыми номерами 66:36:0111062:10, 66:36:0111062:166, 66:36:0111062:47, 66:36:0111065:12, 66:36:0111065:14, 66:36:0111065:16, 66:36:0111065:21, 66:36:0111065:7, земельного участка с условным номером ЗУ2 и земель, находящихся в государственной или муниципальной собственности	Земельный участок под полосу отвода дороги, относящийся к территории общего пользования	Свердловская обл., г. Верхняя Пышма, ул. Обогатителей	Улично-дорожная сеть 12.0.1	Земли населенных пунктов
2.3			589		Земельный участок под полосу отвода дороги, относящийся к территории общего пользования	Свердловская обл., г. Верхняя Пышма, ул. Обогатителей	Улично-дорожная сеть 12.0.1	Земли населенных пунктов
2.2		-	7397	Образование земельного участка из земель, находящихся в государственной или муниципальной собственности	Не относится к территории общего пользования	Свердловская обл., г. Верхняя Пышма, ул. Обогатителей	Предоставление коммунальных услуг 3.1.1	Земли населенных пунктов
2.4		ЗУ2,66:36:0108004:284, 66:36:0111063:125, 66:36:0111063:128, 66:36:0111064:1, 66:36:0111064:10, 66:36:0111064:12, 66:36:0111064:13, 66:36:0111064:17, 66:36:0111064:8, 66:36:0111066:10, 66:36:0111066:3	28074	Образование земельного участка путем перераспределения земельных участков и земель, находящихся в государственной или муниципальной собственности	Земельный участок под полосу отвода дороги, относящийся к территории общего пользования	Свердловская обл., г. Верхняя Пышма, ул. Обогатителей	Улично-дорожная сеть 12.0.1	Земли населенных пунктов
2.5		ЗУ1, :144-1, :127-1 :231-1 :22103 :13170-1, :13178-1	11229	Образование земельного участка путем перераспределения земельных участков и земель, находящихся в государственной или муниципальной собственности	Не относится к территории общего пользования	Свердловская обл., г. Верхняя Пышма, ул. Обогатителей	Размещение железнодорожных путей 7.1.1	Земли населенных пунктов

Таблица 3 - Перечень изымаемых земельных участков

№ п/п	Условный или кадастровый номер земельного участка	Площадь, кв.м.	Адрес	Вид разрешенного использования	Цель изъятия
1	66:36:0111062:10	303	обл. Свердловская, г. Верхняя Пышма, ул. Обогатителей, дом 2	под многоквартирным домом	Размещение ул. Обогатителей
2	66:36:0111062:47	37	Свердловская область, г. Верхняя Пышма, проспект Успенский, 1/63	для размещения трансформаторной подстанции ТП-80 для наружного освещения автомобильной дороги с путепроводом	Размещение ул. Обогатителей
3	66:36:0111063:2	1280	обл. Свердловская, г. Верхняя Пышма, ул. Электролитная, дом 2а	под жилой дом индивидуальной жилой застройки	Размещение ул. Обогатителей
4	66:36:0111063:128	30	Свердловская область, г Верхняя Пышма, ул. Обогатителей	Улично-дорожная сеть	Размещение ул. Обогатителей
5	66:36:0111064:1	1290	обл. Свердловская, г. Верхняя Пышма, ул. Обогатителей, дом 5	жилищное строительство	Размещение ул. Обогатителей
6	66:36:0111064:8	1642	обл. Свердловская, г. Верхняя Пышма, ул. Электролитная, дом 1	под жилой дом индивидуальной жилой застройки	Размещение ул. Обогатителей
7	66:36:0111064:10	1142	обл. Свердловская, г. Верхняя Пышма, ул. Электролитная, дом 3	под жилой дом индивидуальной жилой застройки	Размещение ул. Обогатителей
8	66:36:0111064:12	1449	обл. Свердловская, г. ВерхняяПышма, ул. Фабричная, дом 4	под жилой дом индивидуальной жилой застройки	Размещение ул. Обогатителей
9	66:36:0111064:13	500	Свердловская область, г Верхняя Пышма, ул. Обогатителей, д 3	индивидуальная жилая застройка	Размещение ул. Обогатителей
10	66:36:0111064:17	1169	обл. Свердловская, г. Верхняя Пышма, ул. Фабричная, дом 2	индивидуальное жилищное строительство	Размещение ул. Обогатителей

Инв. № подл.	Подп. и дата	Взам. инв. №	Инв. № дубл.	Подп. и дата

№ п/п	Условный или кадастровый номер земельного участка	Площадь, кв.м.	Адрес	Вид разрешенного использования	Цель изъятия
11	66:36:0111065:12	660	Свердловская область, г. Верхняя Пышма, проспект Успенский, 1/61	Индивидуальная жилая застройка	Размещение ул. Обогатителей
12	66:36:0111065:14	878	обл. Свердловская, г. ВерхняяПышма, ул. Фабричная, дом 3	под жилой дом индивидуальной жилой застройки	Размещение ул. Обогатителей
13	66:36:0111065:16	891	обл. Свердловская, г. ВерхняяПышма, ул. Фабричная, дом 1.	под жилой дом индивидуальной жилой застройки	Размещение ул. Обогатителей
14	66:36:0111065:21	643	обл. Свердловская, г. Верхняя Пышма, ул. Обогатителей, дом 1	под многоквартирным домом	Размещение ул. Обогатителей
15	66:36:0111065:7	856	Свердловская область, г. Верхняя Пышма, проспект Успенский, 1/62	Под жилой дом индивидуальной жилой застройки	Размещение ул. Обогатителей
16	66:36:0111066:10	1250	Свердловская область, г. Верхняя Пышма, ул. Электролитная, д. 6	под жилой дом индивидуальной жилой застройки	Размещение ул. Обогатителей
17	66:36:0111066:3	862	обл. Свердловская, г. Верхняя Пышма, ул. Электролитная, дом 4	индивидуальная жилая застройка	Размещение ул. Обогатителей
2.7 ~~18~~	~~66:36:0108004:144*~~	~~295~~	~~Свердловская область, г. Верхняя Пышма, ул. Обогатителей~~	~~складские площадки~~	~~Размещение ул. Обогатителей~~
19	66:36:0108004:284	432	Российская Федерация, Свердловская область, г. Верхняя Пышма, ул. Обогатителей	склады	Размещение ул. Обогатителей
20	66:36:0000000:22139	1887	Российская Федерация, Свердловская область, г. Верхняя Пышма, ул. Обогатителей	Железнодорожный транспорт	Размещение ул. Обогатителей
21	1. 3	436	Свердловская обл., г. Верхняя Пышма, ул. Обогатителей	Улично-дорожная сеть 12.0.1	Размещение ул. Обогатителей

Таблица 4 - Перечень земельных участков, отнесенных к территории общего пользования

№	Условный номер земельного участка	Адрес	Вид разрешенного использования	Площадь, кв.м.
1	2.1	Свердловская область, г. Верхняя Пышма, ул. Обогатителей	Улично-дорожная сеть 12.0.1	10550
2	2.3	Свердловская область, г. Верхняя Пышма, ул. Обогатителей	Улично-дорожная сеть 12.0.1	589
3	2.4	Свердловская область, г. Верхняя Пышма, ул. Обогатителей	Улично-дорожная сеть 12.0.1	28705

Таблица 5.1 Перечень координат характерных точек образуемых земельных участков. Этап 1.

Обозначение и площадь земельного участка	№ точек	Координата X, м.	Координата Y, м.
1	2	3	4
ЗУ1 (4701 кв.м.)	1	403846.19	1532675.64
	2	403861.08	1532693.20
	3	403867.06	1532699.35
	4	403885.16	1532717.96
	5	403891.58	1532724.57
	6	403891.81	1532724.80
	7	403840.69	1532680.40
	1	403846.19	1532675.64
	8	403879.68	1532702.41
	9	403888.91	1532704.50
	10	403900.79	1532707.19
	11	403948.65	1532718.04
	12	404015.32	1532733.87
	13	404039.05	1532739.15
	14	404060.31	1532743.87
	15	404074.27	1532752.40
	16	404118.23	1532794.49
	17	404142.35	1532821.77
	18	404113.72	1532803.28
	19	404115.77	1532801.30
	20	404107.81	1532793.60
	21	404076.68	1532763.46
	22	404068.19	1532754.67
	23	404058.02	1532764.61
	24	404054.46	1532762.16
	25	404049.71	1532758.02
	26	404049.00	1532758.40
	27	404044.89	1532755.57
	28	404016.30	1532749.42
	29	404015.63	1532743.79
	30	403971.05	1532743.08
	31	403949.02	1532742.26
	32	403926.48	1532740.63
	33	403927.39	1532748.82
	34	403907.20	1532730.32
	35	403896.55	1532719.65
	1	403879.68	1532702.41
	36	404145.65	1532836.06
	37	404158.77	1532834.51
	38	404177.84	1532831.94
	39	404179.33	1532833.63
	40	404179.34	1532833.64
	41	404181.91	1532836.39
	42	404172.73	1532837.56
	43	404180.16	1532846.23
	44	404188.35	1532855.78

Обозначение и площадь земельного участка	№ точек	Координата X, м.	Координата Y, м.
1	2	3	4
	45	404188.99	1532856.53
	46	404191.33	1532859.28
	47	404197.32	1532866.26
	48	404201.61	1532871.28
	49	404202.05	1532871.80
	50	404223.41	1532896.75
	51	404179.03	1532852.87
	1	404145.65	1532836.06
ЗУ2 (23032 кв.м.)	1	403762.00	1532659.00
	2	403767.83	1532649.71
	3	403763.80	1532631.87
	4	403777.08	1532636.51
	5	403786.74	1532646.23
	6	403806.50	1532663.82
	7	403814.41	1532670.10
	8	403820.37	1532674.83
	9	403830.39	1532680.85
	10	403833.17	1532679.56
	11	403836.66	1532682.91
	12	403840.69	1532680.40
	13	403891.83	1532724.82
	14	403902.27	1532735.28
	15	403915.25	1532747.94
	16	403922.29	1532754.35
	17	403940.08	1532771.09
	18	403947.74	1532777.89
	19	403949.89	1532779.96
	20	403957.07	1532785.45
	21	403963.75	1532790.38
	22	403972.35	1532796.12
	23	403984.95	1532803.74
	24	403995.42	1532809.65
	25	404007.39	1532815.20
	26	404020.10	1532820.59
	27	404032.85	1532825.34
	28	404031.01	1532828.02
	29	404012.33	1532820.28
	30	404001.50	1532834.36
	31	404001.54	1532834.39
	32	404001.50	1532834.37
	33	403985.31	1532821.32
	34	403901.58	1532787.18
	35	403881.49	1532775.44
	36	403817.15	1532719.64
	37	403782.20	1532686.04
	38	403792.49	1532685.41

2.9

Обозначение и площадь земельного участка	№ точек	Координата X, м.	Координата Y, м.
1	2	3	4
	39	403773.10	1532669.48
	1	403762.00	1532659.00
	40	403927.39	1532748.82
	41	404046.22	1532793.60
	42	404065.22	1532810.69
	43	404072.92	1532816.48
	44	404074.95	1532814.72
	45	404079.69	1532818.68
	46	404082.26	1532815.46
	47	404092.50	1532823.94
	48	404098.28	1532818.14
	49	404101.96	1532814.60
	50	404106.23	1532816.21
	51	404134.02	1532830.20
	52	404128.17	1532830.74
	53	404116.12	1532831.46
	54	404107.21	1532831.53
	55	404103.82	1532831.58
	56	404096.90	1532831.21
	57	404078.10	1532829.05
	58	404061.79	1532826.08
	59	404045.93	1532822.08
	60	404022.75	1532814.11
	61	404010.27	1532808.82
	62	403998.53	1532803.37
	63	403988.44	1532797.67
	64	403976.05	1532790.18
	65	403967.83	1532784.68
	66	403961.30	1532779.88
	1	403927.39	1532748.82
	67	404055.48	1532863.69
	68	404058.62	1532860.95
	69	404084.16	1532836.89
	70	404089.69	1532837.60
	71	404099.37	1532838.35
	72	404103.65	1532838.58
	73	404107.30	1532838.53
	74	404116.37	1532838.46
	75	404128.65	1532837.73
	76	404139.34	1532836.75
	77	404145.65	1532836.06
	78	404179.03	1532852.87
	79	404223.41	1532896.75
	80	404234.68	1532909.91
	81	404247.43	1532924.79
	82	404266.29	1532946.83
	83	404273.00	1532941.36
	84	404289.42	1532960.12
	85	404304.24	1532947.21
	86	404328.46	1532975.09

Обозначение и площадь земельного участка	№ точек	Координата X, м.	Координата Y, м.
1	2	3	4
	87	404324.15	1532982.32
	88	404336.54	1532996.34
	89	404325.13	1533006.53
	90	404332.37	1533014.52
	91	404330.83	1533016.07
	92	404330.32	1533016.59
	93	404330.32	1533016.59
	94	404327.46	1533013.75
	95	404319.15	1533021.36
	96	404299.21	1533001.55
	97	404287.69	1533004.46
	98	404278.80	1533012.21
	99	404286.18	1533019.62
	100	404270.65	1533035.87
	101	404243.05	1533013.22
	102	404243.62	1533012.52
	103	404246.77	1533008.68
	104	404236.13	1532998.36
	105	404227.18	1532989.64
	106	404231.22	1532985.14
	107	404237.39	1532978.83
	108	404240.26	1532976.15
	109	404257.59	1532960.71
	110	404236.62	1532937.62
	111	404233.25	1532933.91
	112	404230.17	1532936.77
	113	404224.10	1532943.01
	114	404219.68	1532947.35
	115	404216.14	1532950.74
	116	404214.55	1532952.18
	117	404199.65	1532966.73
	118	404185.79	1532951.86
	119	404200.92	1532936.62
	120	404216.32	1532920.20
	121	404186.15	1532885.56
	122	404171.98	1532869.66
	123	404148.56	1532844.67
	124	404113.08	1532844.02
	125	404104.09	1532844.69
	126	404089.80	1532858.90
	127	404078.00	1532871.70
	128	404078.03	1532871.73
	129	404078.00	1532871.71
	1	404055.48	1532863.69
	130	404268.12	1533010.23
	131	404281.97	1532997.04
	132	404258.75	1532972.67
	133	404244.98	1532985.93
	1	404268.12	1533010.23
	134	404304.81	1532971.38

Обозначение и площадь земельного участка	№ точек	Координата X, м.	Координата Y, м.
1	2	3	4
	135	404310.34	1532968.04
	136	404307.02	1532963.00
	137	404302.01	1532966.23
	1	404304.81	1532971.38
	138	404321.02	1533006.85
	139	404333.02	1532996.13
	140	404332.36	1532995.38
	141	404320.53	1532982.16
	142	404309.85	1532991.72
	143	404308.40	1532993.01
	1	404321.02	1533006.85
:144-1 (4960 кв.м.)	1	403851.40	1532671.12
	2	403857.74	1532668.18
	3	403895.68	1532701.18
	4	403924.03	1532711.41
	5	403960.09	1532715.52
	6	404000.63	1532710.76
	7	404018.61	1532710.84
	8	404033.12	1532714.44
	9	404047.81	1532717.55
	10	404054.26	1532718.14
	11	404055.30	1532723.04
	12	404065.65	1532727.62
	13	404085.85	1532744.29
	14	404097.98	1532755.96
	15	404121.16	1532777.60
	16	404120.10	1532773.71
	17	404133.11	1532769.82
	18	404145.21	1532795.17
	19	404172.28	1532825.68
	20	404155.70	1532828.10
	21	404148.57	1532828.80
	22	404142.35	1532821.77
	23	404118.23	1532794.49
	24	404074.27	1532752.40
	25	404060.31	1532743.87
	26	404039.05	1532739.15
	27	404015.32	1532733.87
	28	403948.65	1532718.04
	29	403900.79	1532707.19
	30	403888.91	1532704.50
	31	403879.68	1532702.41
	32	403876.32	1532698.69
	1	403851.40	1532671.12
:13170-1 (924 кв.м.)	1	403851.40	1532671.12
	2	403876.32	1532698.69
	3	403879.68	1532702.41
	4	403896.55	1532719.65
	5	403907.20	1532730.32
	6	403927.39	1532748.82

Обозначение и площадь земельного участка	№ точек	Координата X, м.	Координата Y, м.
1	2	3	4
	7	403921.00	1532746.41
	8	403907.81	1532738.70
	9	403891.83	1532724.82
	10	403885.15	1532717.96
	11	403867.06	1532699.35
	12	403861.08	1532693.20
	13	403846.19	1532675.64
	1	403851.40	1532671.12
	14	404172.28	1532825.68
	15	404177.84	1532831.94
	16	404158.77	1532834.51
	17	404145.65	1532836.06
	18	404134.01	1532830.20
	19	404155.70	1532828.10
	1	404172.28	1532825.68
:13170-2 (1810 кв.м.)	1	404145.65	1532836.06
	2	404139.34	1532836.75
	3	404128.65	1532837.73
	4	404116.37	1532838.46
	5	404107.30	1532838.53
	6	404103.65	1532838.58
	7	404099.37	1532838.35
	8	404089.69	1532837.60
	9	404084.16	1532836.89
	10	404077.09	1532835.98
	11	404060.40	1532832.94
	12	404044.12	1532828.84
	13	404033.67	1532825.64
	14	404032.85	1532825.34
	15	404020.10	1532820.59
	16	404007.39	1532815.20
	17	403995.42	1532809.65
	18	403984.95	1532803.74
	19	403972.35	1532796.12
	20	403963.75	1532790.38
	21	403957.07	1532785.45
	22	403949.89	1532779.96
	23	403947.74	1532777.89
	24	403940.08	1532771.09
	25	403922.29	1532754.35
	26	403915.25	1532747.94
	27	403902.27	1532735.28
	28	403891.81	1532724.80
	29	403907.81	1532738.70
	30	403921.00	1532746.41
	31	403927.39	1532748.82
	32	403961.30	1532779.88
	33	403967.83	1532784.68
	34	403976.05	1532790.18
	35	403988.44	1532797.67

Обозначение и площадь земельного участка	№ точек	Координата X, м.	Координата Y, м.
1	2	3	4
	36	403998.53	1532803.37
	37	404010.27	1532808.82
	38	404022.75	1532814.11
	39	404045.93	1532822.08
	40	404061.79	1532826.08
	41	404078.10	1532829.05
	42	404096.90	1532831.21
	43	404103.82	1532831.58
	44	404107.21	1532831.53
	45	404116.12	1532831.46
	46	404128.17	1532830.74
	47	404134.01	1532830.20
	1	404145.65	1532836.06
127-1 (588 кв.м.)	1	404057.67	1532764.95
	2	404068.19	1532754.67
	3	404115.77	1532801.30
	4	404113.64	1532803.35
	1	404057.67	1532764.95
:13178-1 (69 кв.м.)	1	404180.16	1532846.23
	2	404181.26	1532846.34
	3	404184.82	1532845.64
	4	404187.91	1532842.79
	5	404192.54	1532847.74
	6	404189.94	1532850.15
	7	404188.83	1532853.95
	8	404188.99	1532856.53
	9	404188.35	1532855.78
	1	404180.16	1532846.23
:231-1	1	404172.73	1532837.56

Обозначение и площадь земельного участка	№ точек	Координата X, м.	Координата Y, м.
1	2	3	4
(534 кв.м.)	2	404181.91	1532836.39
	3	404187.91	1532842.79
	4	404184.82	1532845.64
	5	404181.26	1532846.34
	6	404180.16	1532846.23
	1	404172.73	1532837.56
	7	404188.83	1532853.95
	8	404189.94	1532850.15
	9	404192.54	1532847.74
	10	404233.77	1532891.70
	11	404232.64	1532893.01
	12	404231.00	1532894.90
	13	404200.17	1532869.60
	14	404197.32	1532866.26
	15	404191.33	1532859.28
	16	404188.99	1532856.53
	1	404188.83	1532853.95
:1429-1 (434 кв.м.)	1	403762.00	1532659.00
	2	403773.10	1532669.48
	3	403792.49	1532685.41
	4	403782.20	1532686.04
	5	403777.93	1532686.30
	6	403774.06	1532688.68
	7	403767.16	1532692.93
	8	403765.89	1532678.51
	9	403757.46	1532665.86
	1	403762.00	1532659.00

Таблица 5.2 Перечень координат характерных точек образуемых земельных участков. Этап 2.

Обозначение и площадь земельного участка	№ точек	Координата X, м.	Координата Y, м.
1	2	3	4
2.1 (10550 кв.м.)	1	404185.79	1532951.86
	2	404200.92	1532936.62
	3	404216.32	1532920.20
	4	404211.99	1532915.22
	5	404231.00	1532894.90
	6	404241.17	1532903.25
	7	404253.51	1532919.10
	8	404289.42	1532960.12
	9	404304.24	1532947.21
	10	404328.46	1532975.09
	11	404326.10	1532976.90
	12	404320.70	1532982.20
	13	404333.02	1532996.13
	14	404321.53	1533006.39
	15	404330.83	1533016.07
	16	404330.32	1533016.59

Обозначение и площадь земельного участка	№ точек	Координата X, м.	Координата Y, м.
1	2	3	4
	17	404330.32	1533016.59
	18	404327.46	1533013.75
	19	404319.15	1533021.36
	20	404311.92	1533027.98
	21	404313.77	1533030.76
	22	404314.64	1533034.02
	23	404307.51	1533041.05
	24	404292.71	1533056.53
	25	404282.67	1533046.96
	26	404272.95	1533037.75
	27	404270.64	1533035.88
	28	404262.33	1533029.16
	29	404243.05	1533013.22
	30	404243.62	1533012.53
	31	404210.03	1532977.77
	32	404210.62	1532977.16

Обозначение и площадь земельного участка	№ точек	Координата X, м.	Координата Y, м.
1	2	3	4
	33	404199.65	1532966.73
	1	404185.79	1532951.86
	34	404269.77	1533003.90
	35	404274.12	1533008.86
	36	404275.35	1533010.05
	37	404316.77	1532973.79
	38	404311.31	1532967.52
	39	404310.13	1532966.31
	40	404295.78	1532978.87
	41	404294.37	1532977.25
	42	404281.42	1532988.58
	43	404282.84	1532990.20
	44	404268.92	1533002.38
	1	404269.77	1533003.90
2.2 (7397 кв.м.)	1	403865.77	1532761.81
	2	403821.15	1532816.08
	3	403750.82	1532743.02
	4	403760.89	1532730.79
	5	403754.23	1532711.00
	6	403767.16	1532692.93
	7	403774.06	1532688.68
	8	403777.93	1532686.30
	9	403782.19	1532686.04
	10	403817.15	1532719.64
	1	403865.77	1532761.81
2.3 (589 кв.м.)	1	404316.77	1532973.79
	2	404275.35	1533010.05
	3	404274.12	1533008.86
	4	404269.77	1533003.90
	5	404268.92	1533002.38
	6	404282.84	1532990.20
	7	404281.42	1532988.58
	8	404294.37	1532977.25
	9	404295.78	1532978.87
	10	404310.13	1532966.31
	11	404311.31	1532967.52
	1	404316.77	1532973.79
2.4 (28074 кв.м.)	1	403907.81	1532738.70
	2	403921.00	1532746.41
	3	404106.23	1532816.22
	4	404181.00	1532853.86
	5	404200.18	1532869.60
	6	404226.21	1532900.02
	7	404211.99	1532915.22
	8	404216.32	1532920.20
	9	404200.92	1532936.62
	10	404185.79	1532951.86
	11	404136.37	1532905.94
	12	404078.00	1532871.71
	13	404055.42	1532863.67
	14	404001.50	1532834.37
	15	403985.31	1532821.32
	16	403901.58	1532787.18
	17	403881.49	1532775.44

Обозначение и площадь земельного участка	№ точек	Координата X, м.	Координата Y, м.
1	2	3	4
	18	403865.77	1532761.81
	19	403817.15	1532719.64
	20	403782.19	1532686.04
	21	403777.93	1532686.30
	22	403774.06	1532688.68
	23	403767.16	1532692.93
	24	403765.89	1532678.51
	25	403757.46	1532665.86
	26	403762.00	1532658.79
	27	403767.83	1532649.71
	28	403763.80	1532631.87
	29	403783.94	1532638.90
	30	403786.66	1532634.85
	31	403836.66	1532682.91
	32	403840.70	1532680.40
	33	403884.34	1532718.30
	34	403892.31	1532725.22
	1	403907.81	1532738.70
2.5 (11229 кв.м.)	1	403840.69	1532680.40
	2	403851.40	1532671.12
	3	403857.74	1532668.18
	4	403895.68	1532701.18
	5	403924.03	1532711.41
	6	403960.09	1532715.52
	7	404000.63	1532710.76
	8	404018.61	1532710.84
	9	404033.12	1532714.44
	10	404047.81	1532717.55
	11	404054.26	1532718.14
	12	404055.30	1532723.04
	13	404065.65	1532727.62
	14	404085.85	1532744.29
	15	404097.98	1532755.96
	16	404121.16	1532777.60
	17	404120.10	1532773.71
	18	404133.11	1532769.82
	19	404145.21	1532795.17
	20	404172.28	1532825.68
	21	404179.33	1532833.63
	22	404179.34	1532833.64
	23	404181.91	1532836.39
	24	404187.91	1532842.79
	25	404192.54	1532847.74
	26	404233.77	1532891.70
	27	404232.64	1532893.01
	28	404231.00	1532894.90
	29	404226.21	1532900.02
	30	404223.41	1532896.75
	31	404200.18	1532869.60
	32	404181.00	1532853.86
	33	404179.03	1532852.87
	34	404134.02	1532830.20
	35	404148.57	1532828.80
	36	404142.35	1532821.77

Обозначение и площадь земельного участка	№ точек	Координата X, м.	Координата Y, м.
1	2	3	4
	37	404113.72	1532803.28
	38	404115.77	1532801.30
	39	404107.81	1532793.60
	40	404076.68	1532763.46
	41	404068.19	1532754.67
	42	404058.02	1532764.61
	43	404054.46	1532762.16
	44	404049.71	1532758.02
	45	404049.00	1532758.40
	46	404044.89	1532755.57
	47	404016.30	1532749.42

Обозначение и площадь земельного участка	№ точек	Координата X, м.	Координата Y, м.
1	2	3	4
	48	404015.63	1532743.79
	49	403971.05	1532743.08
	50	403949.02	1532742.26
	51	403926.48	1532740.63
	52	403927.39	1532748.82
	53	403921.00	1532746.41
	54	403907.81	1532738.70
	55	403892.30	1532725.23
	56	403884.33	1532718.31
	1	403840.69	1532680.40

Таблица 6.- Сведения о границах территории, применительно к которой осуществляется подготовкапроекта межевания.

№ точек	Координата X, м.	Координата Y, м.
1	2	3
1	404168.06	1532756.87
2	404165.72	1532758.61
3	404156.81	1532760.90
4	404142.46	1532764.59
5	404137.23	1532765.94
6	404146.53	1532776.78
7	404140.37	1532782.47
8	404157.97	1532801.51
9	404155.61	1532803.53
10	404161.27	1532810.13
11	404167.12	1532816.97
12	404174.33	1532825.38
13	404179.39	1532824.71
14	404185.15	1532831.01
15	404189.31	1532835.44
16	404192.33	1532838.70
17	404196.93	1532843.69
18	404237.41	1532887.50
19	404232.64	1532893.01
20	404242.97	1532901.49
21	404255.44	1532917.51
22	404289.66	1532956.60
23	404304.49	1532943.68
24	404332.09	1532975.46
25	404327.74	1532978.79
26	404324.15	1532982.32
27	404336.54	1532996.34
28	404325.13	1533006.53
29	404334.30	1533016.08
30	404326.01	1533024.65
31	404326.85	1533025.49
32	404316.40	1533035.80
33	404309.29	1533042.80
34	404292.79	1533060.06
35	404280.95	1533048.77
36	404271.30	1533039.63
37	404269.07	1533037.82
38	404260.75	1533031.10
39	404239.53	1533013.55
40	404240.27	1533012.66
41	404206.55	1532977.77
42	404207.07	1532977.23
43	404197.87	1532968.49
44	404184.02	1532953.63

№ точек	Координата X, м.	Координата Y, м.
1	2	3
45	404134.87	1532907.96
46	404076.94	1532873.99
47	404054.40	1532865.96
48	404000.11	1532836.46
49	403984.03	1532823.50
50	403900.47	1532789.43
51	403880.03	1532777.48
52	403866.07	1532765.38
53	403821.30	1532819.84
54	403747.47	1532743.15
55	403758.08	1532730.27
56	403751.45	1532710.59
57	403764.59	1532692.23
58	403763.46	1532679.37
59	403754.47	1532665.89
60	403759.90	1532657.44
61	403765.16	1532649.24
62	403761.04	1532630.98
63	403763.23	1532629.02
64	403782.94	1532635.90
65	403786.25	1532630.98
66	403789.12	1532633.74
67	403821.96	1532619.00
68	403825.36	1532626.53
69	403848.17	1532642.38
70	403881.66	1532657.09
71	403903.51	1532646.96
72	403916.99	1532640.71
73	403920.58	1532649.36
74	403943.08	1532639.32
75	403988.36	1532619.12
76	403994.35	1532616.45
77	404015.83	1532661.63
78	404020.12	1532670.66
79	404038.90	1532697.11
80	404064.98	1532713.16
81	404075.81	1532719.83
82	404095.49	1532729.34
83	404145.42	1532747.95
84	404161.35	1532754.23
1	404168.06	1532756.87

Приложение 1